

**FICHA TÉCNICA REFERENCIAL DE PUNTO CRÍTICO PARA EL MANTENIMIENTO DE CAUCE, SECTOR ATAHUAYON, DISTRITO HUACAR, PROVINCIA AMBO, DEPARTAMENTO DE HUANUCO**

**FTR-MC-PREV N° 0273-2025-ANA-AAA-H-ALA.ALTO HUALLAGA**

**PROPUESTA DE LA ACTIVIDAD: LIMPIEZA, DESCOLMATACIÓN Y CONFORMACION DE BORDOS CON MATERIAL PROPIO DEL CAUCE DE LA QUEBRADA ARGAMA, SECTOR ATAHUAYON, DISTRITO HUACAR, PROVINCIA AMBO, DEPARTAMENTO DE HUANUCO**

**1. UBICACIÓN:**

AAA  ALA  Fecha

**1.1. Ubicación política**

Departamento  Provincia  Distrito  Sector

**1.2. Ubicación hidrográfica**

Unidad hidrográfica  Cuerpo de agua

**1.3. Ubicación geográfica - Coordenadas UTM (Datum: WGS 84)**

	Inicial			Final			Margen	Observación
	Norte (Y):	Este (X):	Zona	Norte (Y):	Este (X):	Zona		
TRAMO	8873468 m	364360 m	18L	8873442.89 m	364651.16 m	18L	ambos margenes	

**2.- EVALUACIÓN DE LA ZONA EXPUESTA A INUNDACIONES::**

**2.1.- TIPO DE PELIGRO**

inundacion ☒ flujo de detritos ☒ erosión fluvial ☐

**2.2. NIVEL DE PELIGRO**

Alto ☒ Muy Alto ☐

**2.3.- GEOLOGÍA**

En la carta geológica del Ingemmet, según la geología histórica y evolución tectónica una parte del tramo en evaluación pertenece a la formación en el Precámbrico y según su estratigrafía pertenece al sector oriental Pe-cma complejo del Huallaga, que por sus características es una secuencia polimetamórfica que presenta diferentes estilos estructurales caracterizados por polifases de fuerte deformación, formado por tres unidades descritas en el orden decreciente en edades: mica esquistos, que yacen en el fondo del complejo; meta volcánicos y filitas de naturaleza turbidita. Predominan mayormente rocas metamórficas (pizarras, cuarcitas, filitas y areniscascuariticas). Se ha constatado que el tipo de suelo en el tramo de evaluación es parte arenoso (mayores de 0.1 mm) y gravoso (mayores a 2 mm), en las zonas de asentamientos y erosión fluvial.

<b>Gravoso</b>	65%	<b>Arenas</b>	30%	<b>Limo y arcillas</b>	5%
Gravoso( Mayores a 2 mm), Arenoso( 2 mm - 0.1 mm) y Arcilloso( menores de 0.1 mm)					

Los tipos de materiales existentes en el cauce del quebrada son: arena, grava, piedra y grandes cantidades de hormigón. No existen canteras de extracción de material de acarreo.

**Geodinamica externa:**

**Lluvias:**

En la zona de estudio la actividad pluvial, en condiciones normales afecta relativamente sin embargo; en eventos extraordinarios como el Fenómeno El Niño, la periódica intensidad pluvial causa daños debido al volumen de precipitaciones, la velocidad de escorrentía, superficie de drenaje y caudal de microcuencas.

**Erosion Pluvial:**

Se presenta en mayor o menor grado de intensidad en las planicies a lo largo de la quebrada Argama. Las principales causas de su ocurrencia son el incremento brusco de las escorrentías en cada temporada de lluvias, y las variaciones de su dinámica fluvial, trayendo consigo sedimentos y material flotante de aguas arriba. Por lo que que la erosión tiende afectar a las riberas naturales y artificiales.

No se ha presentado caída de rocas de los cerros y según testimonios de los pobladores no se ha presentado reptación en las zonas altas de las quebradas.



Profesional de la ALA que ha elaborado la ficha técnica referencial

Firmado digitalmente  
 por MILLA CHAMORRO  
 Nilton Edinson FAU  
 20520711865 hard  
 Motivo: Soy el autor  
 del documento



Administrador de La  
 Administración Local Del Agua

Firmado  
 digitalmente  
 por SELEN  
 ALVARADO  
 Carlos Oswaldo  
 FAU  
 20520711865  
 hard  
 Motivo: En  
 señal de  
 Conformidad

#### Inundaciones:

Se tiene registro de inundaciones en el año 2019, trayendo considerables daños a los habitantes del sector Atahuayon, inundación que causó pérdida de bienes materiales, destrucción de infraestructura vial, infraestructura hidráulica, desaparición de terrenos agrícolas en producción y de infraestructura de servicios.

En los años 2020-2021, hubo desbordes tanto para la margen derecha como para la margen izquierda, afectando a viviendas y cultivos.

Existe erosión fluvial constante, por la crecida de la quebrada en épocas de avenidas.

#### 2.4.- HIDROLOGÍA

No se tiene registros históricos por ende de acuerdo a la huella en el cauce de la quebrada y a los caudales que se vienen registrando se puede inferir un caudal de máximas avenidas de 32.0 m<sup>3</sup>/s aproximadamente.

#### 2.5.- ELEMENTOS EXPUESTOS:

DESCRIPCIÓN	CANT.	UNIDAD	COMENTARIO
01. POBLACION AFECTADA	225	Hab.	
02. VIVIENDAS EN RIESGO:	45	UNIDAD	
03. INSTITUCION EDUCATIVA:	1		IE Atahuayon
04. CENTROS DE SALUD			
05. AREAS DE CULTIVO:	12	Ha.	
06. CABEZAS DE GANADO:	52		Ovinos y Vacunos
07. INFRAESTRUCTURA DE RIEGO (Canal, Bocatoma, Reservorio, Otros)			
08. INFRAESTRUCTURA VIAL (Km)	0.06	Km	60 m
09. INFRAESTRUCTURA DE SERVICIOS (agua y saneamiento)	0.25	Km	250 m
10. INFRAESTRUCTURA ELECTRICA	0.25	Km	250 m
11. OTROS			

#### 3.- PROPUESTA TECNICA:

##### 3.1.- Actividades

Tipo	Unidad de medida	Cantidad	Descripción de la propuesta	Observaciones
LIMPIEZA Y DESCOLMATACIÓN	km	0.29	limpieza y descolmatacion del cauce QUEBRADA ARGAMA	
CONFORMACIÓN DE BORDOS CON MATERIAL PROPIO	Km	0.57	conformacion de bordos con material propio en ambos margenes del cauce QUEBRADA ARGAMA	
ELIMINACION DE MATERIAL EXCEDENTE	m3	323.44	eliminacion de material excedente	

#### 4.-ESQUEMA DE PROPUESTA TÉCNICA:

##### VISTA DE PERFIL



VISTA DE PLANTA

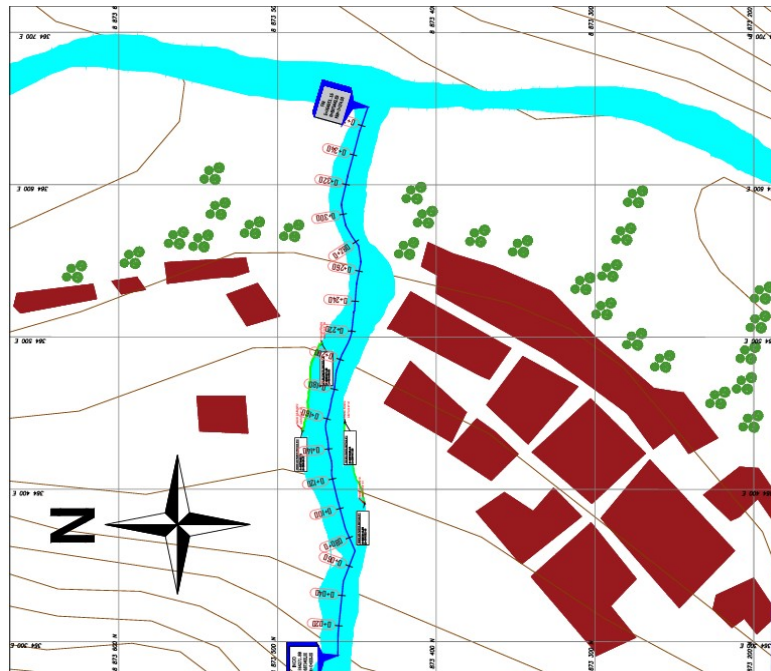

5.- IMAGEN SATELITAL DE ZONA VULNERABLE(GOOGLE EARTH)

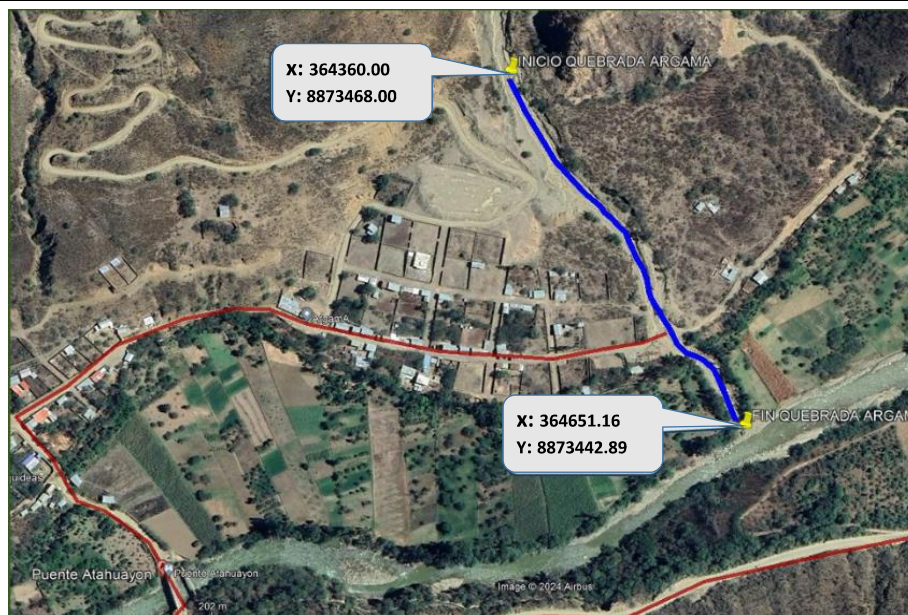

## 6. PANEL FOTOGRÁFICO DE ZONA VULNERABLE



## 7.- PRESUPUESTO ESTIMADO:

ITEM	DESCRIPCIÓN	UND.	METRADO	PRECIO S/.	PARCIAL S/.
<b>LIMPIEZA, DESCOLMATACIÓN (L=285.00 m) Y CONFORMACION DE BORDOS (L=570.00 m)</b>					
<b>1.00</b>	<b>OBRAS PROVISIONALES</b>				<b>4,590.49</b>
1.01	CARTEL DE IDENTIFICACION DE LA ACTIVIDAD 3.60 x 4.80 m	und.	1.00	1,778.59	1,778.59
1.02	CASETA DE GUARDIANIA Y/O ALMACEN	m2	30.00	93.73	2,811.90
<b>2.00</b>	<b>TRABAJOS PRELIMINARES</b>				<b>24,863.20</b>
2.01	MOVILIZACION Y DESMOVILIZACION DE EQUIPOS Y MAQUINARIA	vje	2.00	10,021.59	20,043.18
2.02	RAMPAS DE ACCESO A LA ACTIVIDAD	m3	240.00	6.03	1,447.20
2.03	TRAZO Y REPLANTEO	Km	0.29	1,881.02	536.09
2.04	CONTROL TOPOGRAFICO	Km	0.29	2,830.63	806.73
2.05	DESUDIO DEL RIO	M	100.00	20.30	2,030.00
<b>3.00</b>	<b>MOVIMIENTO DE TIERRAS</b>				<b>80,878.58</b>
3.01	LIMPIEZA Y DESCOLMATACION DE CAUCE DE RIO	m3	4,935.80	7.33	36,179.41
3.02	CONFORMACION DE BORDOS CON MATERIAL PROPIO	m3	4,641.76	7.65	35,509.46
3.03	PERFILADO Y REFINE EN TALUD DE BORDOS	m2	1,140.00	3.95	4,503.00
3.04	ELIMINACION DE MATERIAL EXCEDENTE	m3	323.44	14.49	4,686.70
<b>COSTO DIRECTO</b>					<b>110,332.27</b>
GASTOS GENERALES (8%CD)					8,826.58
UTILIDAD (5%CD)					5,516.61
<b>SUB TOTAL</b>					<b>124,675.47</b>
IGV (18%)					22,441.58
<b>TOTAL</b>					<b>147,117.05</b>
SUPERVISIÓN (3%CD)					3,309.97
FICHA DEFINITIVA					10,000.00
<b>PRESUPUESTO TOTAL</b>					<b>160,427.02</b>

SON: CIENTO SESENTA MIL CUATROCIENTOS VEINTISIETE CON 02/100 soles



Firmado digitalmente  
 por MILLA CHAMORRO  
 Nilton Edinson FAU  
 20520711865 hard  
 Motivo: Soy el autor  
 del documento

Profesional de la ALA que ha elaborado  
 la ficha técnica referencial



Firmado  
 digitalmente  
 por SELEN  
 ALVARADO  
 Carlos Oswaldo  
 FAU  
 20520711865  
 hard  
 Motivo: En  
 señal de  
 Conformidad

Administrador de La  
 Administración Local Del Agua

## 8.- CRONOGRAMA DE EJECUCIÓN

ITEM	ACTIVIDAD	UNID.	PLAZO DE EJECUCION (DÍAS)							
			MES 01				MES 2			
			I	II	III	IV	I	II	III	IV
1.00	LIMPIEZA, DESCOLMATACIÓN (L=285.00 m) Y CONFORMACION DE BORDOS (L=570.00 m)									
01.01	<b>OBRAS PROVISIONALES</b>									
01.01.01	CARTEL DE IDENTIFICACION DE LA ACTIVIDAD 3,60 x 4,80 m	und								
01.01.02	CARTEL DE IDENTIFICACION DE LA ACTIVIDAD 3,60 x 4,80 m	und								
01.02	<b>OBRAS PRELIMINARES</b>									
01.02.01	MOVILIZACION Y DESMOVILIZACION DE EQUIPOS Y MAQUINARIA	vje								
01.02.02	RAMPAS DE ACCESO A LA ACTIVIDAD	m3								
01.02.03	TRAZO Y REPLANTEO	km								
01.02.04	CONTROL TOPOGRAFICO	km								
01.03	<b>MOVIMIENTO DE TIERRAS</b>									
01.03.01	LIMPIEZA Y DESCOLMATACION DE CAUCE DE RIO	m3								
01.03.02	CONFORMACION DE BORDOS CON MATERIAL PROPIO	m3								
01.03.03	PERFILADO Y REFINE EN TALUD DE BORDOS	m2								
01.03.04	ELIMINACION DE MATERIAL EXCEDENTE	m3								

### ACTIVIDADES A REALIZAR PARA EL CUMPLIMIENTO DE LA OBRA

ITEM	ACTIVIDADES	MES 1		MES 2	
		15	30	15	30
1	CONTRATACION				
2	EJECUCION				
3	SUPERVISION				
4	SEGUIMIENTO				
5	LIQUIDACION				

Fecha de elaboración de la ficha:

4/06/2025

### NOTA :

\* LA PRESENTE FICHA TÉCNICA REFERENCIAL DE PREVENCIÓN PARA LIMPIEZA, DESCOLMATACIÓN Y CONFORMACION DE BORDOS CON MATERIAL PROPIO EN CAUCES EN RÍOS Y QUEBRADAS, CONTIENE INFORMACION REFERENCIAL RESPECTO AL PRESUPUESTO, METRADOS, COSTOS UNITARIOS E INSUMOS; DEBIENDO SER LA FICHA TECNICA DEFINITIVA LA QUE ESTABLEZCA EL PRESUPUESTO DE LA ACTIVIDAD.

\* LA PROPUESTA TECNICA ES REFERENCIAL Y PUEDE VARIAR DE ACUERDO AL ESTUDIO DE LA FICHA TECNICA DEFINITIVA



Firmado digitalmente  
 por MILLA CHAMORRO  
 Nilton Edinson FAU  
 20520711865 hard  
 Motivo: Soy el autor  
 del documento

Profesional de la ALA que ha elaborado  
 la ficha técnica referencial



Firmado  
 digitalmente  
 por SECLIN  
 ALVARADO  
 Carlos Oswaldo  
 FAU  
 20520711865  
 hard  
 Motivo: En  
 señal de  
 Conformidad

Administrador de La  
 Administración Local Del Agua



**PERÚ**Ministerio  
de Desarrollo Agrario  
y Riego**PRESUPUESTO REFERENCIAL DE LA ACTIVIDAD**

**Presupuesto:** LIMPIEZA, DESCOLMATACIÓN Y CONFORMACION DE BORDOS CON MATERIAL PROPIO DEL CAUCE DE LA QUEBRADA ARGAMA, SECTOR ATAHUAYON, DISTRITO HUACAR, PROVINCIA AMBO, DEPARTAMENTO DE HUANUCO

**Lugar:** SECTOR ATAHUAYON, DISTRITO HUACAR, PROVINCIA AMBO, DEPARTAMENTO DE HUANUCO

**Fecha :** 4/06/2025

ITEM	DESCRIPCIÓN	UND.	METRADO	PRECIO S/.	PARCIAL S/.
<b>LIMPIEZA, DESCOLMATACIÓN (L=285.00 m) Y CONFORMACION DE BORDOS (L=570.00 m)</b>					
<b>1.00</b>	<b>OBRAS PROVISIONALES</b>				<b>4,590.49</b>
1.01	CARTEL DE IDENTIFICACION DE LA ACTIVIDAD 3.60 x 4.80 m	und.	1.00	1,778.59	1,778.59
1.02	CASETA DE GUARDIANIA Y/O ALMACEN	m2	30.00	93.73	2,811.90
<b>2.00</b>	<b>TRABAJOS PRELIMINARES</b>				<b>24,863.20</b>
2.01	MOVILIZACION Y DESMOVILIZACION DE EQUIPOS Y MAQUINARIA	vje	2.00	10,021.59	20,043.18
2.02	RAMPAS DE ACCESO A LA ACTIVIDAD	m3	240.00	6.03	1,447.20
2.03	TRAZO Y REPLANTEO	Km	0.29	1,881.02	536.09
2.04	CONTROL TOPOGRAFICO	Km	0.29	2,830.63	806.73
2.05	DESUDIO DEL RIO	M	100.00	20.30	2,030.00
<b>3.00</b>	<b>MOVIMIENTO DE TIERRAS</b>				<b>80,878.58</b>
3.01	LIMPIEZA Y DESCOLMATACION DE CAUCE DE RIO	m3	4,935.80	7.33	36,179.41
3.02	CONFORMACION DE BORDOS CON MATERIAL PROPIO	m3	4,641.76	7.65	35,509.46
3.03	PERFILADO Y REFINE EN TALUD DE BORDOS	m2	1,140.00	3.95	4,503.00
3.04	ELIMINACION DE MATERIAL EXCEDENTE	m3	323.44	14.49	4,686.70
<b>COSTO DIRECTO</b>					<b>110,332.27</b>
GASTOS GENERALES (8%CD)					8,826.58
UTILIDAD (5%CD)					5,516.61
<b>SUB TOTAL</b>					<b>124,675.47</b>
IGV (18%)					22,441.58
<b>TOTAL</b>					<b>147,117.05</b>
SUPERVISIÓN (3%CD)					3,309.97
FICHA DEFINITIVA					10,000.00
<b>PRESUPUESTO TOTAL</b>					<b>160,427.02</b>

SON: CIENTO SESENTA MIL CUATROCIENTOS VEINTISIETE CON 02/100 soles

**NOTA: EL PRESUPUESTO ES REFERENCIAL, DEBIENDO SER LA FICHA TECNICA DEFINITIVA LA QUE ESTABLEZCA EL PRESUPUESTO FINAL DE LA ACTIVIDAD U OBRA**



Firmado digitalmente  
por MILLA CHAMORRO  
Nilton Edinson FAU  
20520711865 hard  
Motivo: Soy el autor  
del documento

Profesional de la ALA que ha elaborado  
la ficha técnica referencial



Firmado  
digitalmente  
por SELEN  
ALVARADO  
Carlos Oswaldo  
FAU  
20520711865  
hard  
Motivo: En  
señal de  
Conformidad

Administrador de La  
Administración Local Del Agua

### PLANILLA GENERAL DE METRADOS REFERENCIAL DE LA ACTIVIDAD

**Proyecto:** LIMPIEZA, DESCOLMATACIÓN Y CONFORMACION DE BORDOS CON MATERIAL PROPIO DEL CAUCE DE LA QUEBRADA ARGAMA, SECTOR ATAHUAYON, DISTRITO HUACAR, PROVINCIA AMBO, DEPARTAMENTO DE HUANUCO

**Ubicación:** SECTOR ATAHUAYON, DISTRITO HUACAR, PROVINCIA AMBO, DEPARTAMENTO DE HUANUCO

**Fecha :** 4/06/2025

Item	Descripción	Unid.	Nro veces	Dimensiones			Parcial	Total
				Largo	Ancho	Altura		
LIMPIEZA, DESCOLMATACIÓN (L=285.00 m) Y CONFORMACION DE BORDOS (L=570.00 m)								
1.00	TRABAJOS PROVISIONALES							
1.01	CARTEL DE IDENTIFICACION DE LA ACTIVIDAD 3.60 x 4.80 m	und.	1.00				1.00	1.00
1.02	CASETA DE GUARDIANIA Y/O ALMACEN	m2	1.00	6.00	5.00		30.00	30.00
2.00	TRABAJOS PRELIMINARES							
2.01	MOVILIZACION Y DESMOVILIZACION DE EQUIPOS Y MAQUINARIA	vje	2.00				2.00	2.00
2.02	RAMPAS DE ACCESO A LA ACTIVIDAD	m3						240.00
			1.00	15.00	4.00	4.00	240.00	
2.03	TRAZO Y REPLANTEO	Km	1.00				0.29	0.29
	Descolmatacion			285.00				
	Enrocado			0.00				
2.04	CONTROL TOPOGRAFICO	KM	1.00	285.00			0.29	0.29
	Descolmatacion			285.00				
	Enrocado			0.00				
2.05	DESUDIO DEL RIO	M	1.00	100.00	1.00		100.00	100.00
1.03	MOVIMIENTO DE TIERRAS							
01.03.01	LIMPIEZA Y DESCOLMATACIÓN DEL CAUCE	m3	1.00	285.0			4,935.80	4,935.80
01.03.02	CONFORMACIÓN DE BORDOS CON MATERIAL PROPIO	m3	2.00				4,641.76	4,641.76
01.03.03	PERFILADO Y REFINE EN TALUD DE BORDOS	m2	2.00				1,140.00	1,140.00
01.03.04	ELIMINACIÓN DE MATERIAL EXCEDENTE	m3	1.00		10%		323.44	323.44

#### DIMENSIONES DE

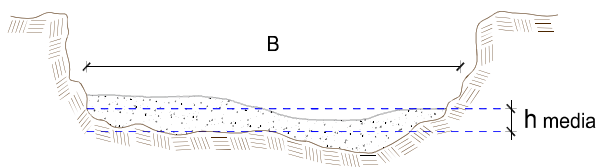

h media = 0.95 m  
 B = 12.5 m

NOTA: LOS METRADOS SON REFERENCIALES, DEBIENDO SER LA FICHA TECNICA DEFINITIVA LA QUE ESTABLEZCA LOS VALORES FINALES, DE ACUERDO AL PLANTEAMIENTO ESTRUCTURAL



Firmado digitalmente  
 por MILLA CHAMORRO  
 Nilton Edinson FAU  
 20520711865 hard  
 Motivo: Soy el autor  
 del documento

Profesional de la ALA que ha elaborado  
 la ficha técnica referencial



Firmado digitalmente  
 por SELEN ALVARADO  
 Carlos Oswaldo FAU  
 20520711865  
 hard  
 Motivo: En  
 señal de  
 Conformidad  
 Administrador de La  
 Administración Local Del Agua



### Análisis de precios unitarios Referencial de la Actividad

#### LIMPIEZA, DESCOLMATACIÓN Y CONFORMACION DE BORDOS CON MATERIAL PROPIO DEL CAUCE DE LA QUEBRADA ARGAMA, SECTOR ATAHUAYON, DISTRITO HUACAR, PROVINCIA AMBO, DEPARTAMENTO DE HUANUCO

Partida	01.01		CASETA DE GUARDIANIA Y/O ALMACEN				
Rendimiento	m2/DIA	20.0000		EQ. 20.0000		Costo unitario directo por : m2	93.73
Código	Descripción Recurso	Unidad		Cuadrilla	Cantidad	Precio S/.	Parcial S/.
Mano de Obra							
0101010003	OPERARIO	hh		1.0000	0.4000	28.46	11.38
0101010004	OFICIAL	hh		1.0000	0.4000	22.40	8.96
0101010005	PEON	hh		1.0000	0.4000	20.29	8.12
							28.46
Materiales							
02041200010005	CLAVOS PARA MADERA CON CABEZA D	kg			0.2500	7.25	1.81
0204180008	CALAMINA GALVANIZADA e=0.14 mm	m2			0.8000	9.60	7.68
0231010001	MADERA TORNILLO	p2			6.0000	7.00	42.00
02310500010007	TRIPLAY LUPUNA E= 6 mm	m2			0.7500	17.24	12.93
							64.42
Equipos							
0301010006	HERRAMIENTAS MANUALES	%mo			3.0000	28.46	0.85
							0.85
Partida	01.02		CARTEL DE IDENTIFICACION DE ACTIVIDAD				
Rendimiento	und/DIA	1.0000		EQ. 1.0000		Costo unitario directo por : und	1,778.59
Código	Descripción Recurso	Unidad		Cuadrilla	Cantidad	Precio S/.	Parcial S/.
Mano de Obra							
0101010003	OPERARIO	hh		1.0000	8.0000	28.46	227.68
0101010005	PEON	hh		2.0000	16.0000	20.29	324.64
							552.32
Materiales							
02041200010009	CLAVOS PARA MADERA CON CABEZA D	kg			2.0000	7.25	14.50
0207030001	HORMIGON	m3			0.4800	40.00	19.20
0213010001	CEMENTO PORTLAND TIPO I (42.5 kg)	bol			1.2000	30.00	36.00
0231010001	MADERA TORNILLO	p2			70.0000	7.00	490.00
02901500260004	GIGANTOGRAFIA SEGUN DISEÑO	und			1.0000	650.00	650.00
							1,209.70
Equipos							
0301010006	HERRAMIENTAS MANUALES	%mo			3.0000	552.32	16.57
							16.57



Firmado digitalmente  
por MILLA CHAMORRO  
Nilton Edinson FAU  
20520711865 hard  
Motivo: Soy el autor  
del documento

Profesional de la ALA que ha elaborado  
la ficha técnica referencial



Firmado digitalmente  
por SECLIN  
ALVARADO  
Carlos Oswaldo  
FAU  
20520711865  
hard  
Motivo: En  
señal de  
Conformidad

Administrador de La  
Administración Local Del Agua





Partida	02.01		MOVILIZACION Y DESMOVILIZACION DE MAQUINARIAS Y EQUIPOS				
Rendimiento	glb/DIA	1.0000		EQ. 1.0000		Costo unitario directo por : glb	10,021.59
Código	Descripción Recurso	Unidad		Cuadrilla	Cantidad	Precio S/.	Parcial S/.
	Mano de Obra						
0101010005	PEON	hh		6.0000	48.0000	20.29	973.92
	973.92						
	Equipos						
0301010006	HERRAMIENTAS MANUALES	%mo			3.0000	973.92	29.22
03012200010004	CAMION PLATAFORMA 4 x 6 300 HP 19	hm		0.7500	6.0000	452.00	2,712.00
0301220011	CAMION SEMI TRAYLER 6 x4 330 HP 35 T	hm		1.8750	15.0000	420.43	6,306.45
	9,047.67						
Partida	02.03		RAMPAS DE ACCESO A LA ACTIVIDAD				
Rendimiento	m3/DIA	1,000.0000		EQ. 1,000.0000		Costo unitario directo por : m3	6.03
Código	Descripción Recurso	Unidad		Cuadrilla	Cantidad	Precio S/.	Parcial S/.
	Mano de Obra						
0101010005	PEON	hh		1.0000	0.0080	20.29	0.16
0101010010	OFICIAL (CONTROLADOR)	hh		0.1000	0.0008	22.40	0.02
	0.18						
	Equipos						
0301010006	HERRAMIENTAS MANUALES	%mo			3.0000	0.18	0.01
03011800020002	TRACTOR DE ORUGAS DE 300-330 HP	hm		1.0000	0.0080	729.50	5.84
	5.85						
Partida	02.04		TRAZO Y REPLANTEO				
Rendimiento	km/DIA	0.5000		EQ. 0.5000		Costo unitario directo por : km	1,881.02
Código	Descripción Recurso	Unidad		Cuadrilla	Cantidad	Precio S/.	Parcial S/.
	Mano de Obra						
0101010003	OPERARIO	hh		0.1000	1.6000	28.46	45.54
0101010005	PEON	hh		0.5000	8.0000	20.29	162.32
0101030000	TOPOGRAFO	hh		1.0000	16.0000	29.42	470.72
01010300030003	AYUDANTE DE TOPOGRAFIA	hh		0.5000	8.0000	22.40	179.20
	857.78						
	Materiales						
02040300010043	FIERRO 3/8"	var			0.5000	22.30	11.15
0213010001	CEMENTO PORTLAND TIPO I (42.5 kg)	bol			3.6000	30.00	108.00
02130300010003	YESO BOLSA 25 kg	bol			3.0000	20.00	60.00
0231040001	ESTACAS DE MADERA	und			50.0000	4.65	232.50
0240020001	PINTURA ESMALTE	gal			0.3500	60.17	21.06
	432.71						
	Equipos						
0301000014	MIRAS	día		2.0000	4.0000	17.36	69.44
0301000015	JALONES	día		4.0000	8.0000	14.96	119.68
0301000022	ESTACION TOTAL	he		1.0000	16.0000	23.48	375.68
0301010006	HERRAMIENTAS MANUALES	%mo			3.0000	857.78	25.73
	590.53						
Partida	02.05		CONTROL TOPOGRAFICO				
Rendimiento	km/DIA	0.2000		EQ. 0.2000		Costo unitario directo por : km	2,830.63



Firmado digitalmente  
por MILLA CHAMORRO  
Nilton Edinson FAU  
20520711865 hard  
Motivo: Soy el autor  
del documento

Profesional de la ALA que ha elaborado  
la ficha técnica referencial



Firmado  
digitalmente  
por SECLÉN  
ALVARADO  
Carlos Oswaldo  
FAU  
20520711865  
hard  
Motivo: En  
señal de  
Conformidad

Administrador de La  
Administración Local Del Agua

**PERÚ****Ministerio  
de Desarrollo Agrario  
y Riego**

Código	Descripción Recurso	Unidad	Cuadrilla	Cantidad	Precio S/.	Parcial S/.
<b>Mano de Obra</b>						
0101010004	OFICIAL	hh	0.1000	4.0000	22.40	89.60
0101010005	PEON	hh	0.5000	20.0000	20.29	405.80
0101030000	TOPOGRAFO	hh	1.0000	40.0000	29.42	1,176.80
01010300030003	AYUDANTE DE TOPOGRAFIA	hh	0.2500	10.0000	22.40	224.00
						<b>1,896.20</b>
<b>Materiales</b>						
02130300010003	YESO BOLSA 25 kg	bol		3.0000	20.00	60.00
0231040001	ESTACAS DE MADERA	und		50.0000	4.65	232.50
0240020001	PINTURA ESMALTE	gal		0.2500	60.17	15.04
						<b>307.54</b>
<b>Equipos</b>						
0301000023	NIVEL TOPOGRAFICO	hm	1.0000	40.0000	14.25	570.00
0301010006	HERRAMIENTAS MANUALES	%mo		3.0000	1,896.20	56.89
						<b>626.89</b>

Partida **02.06** **DESVIO DE CAUCE DE RIO**Rendimiento **m/DIA** **320.0000** EQ. **320.0000** Costo unitario directo por : m **20.30**

Código	Descripción Recurso	Unidad	Cuadrilla	Cantidad	Precio S/.	Parcial S/.
<b>Mano de Obra</b>						
0101010003	OPERARIO	hh	1.0000	0.0250	28.46	0.71
0101010004	OFICIAL	hh	0.5000	0.0125	22.40	0.28
0101010005	PEON	hh	2.0000	0.0500	20.29	1.01
						<b>2.00</b>
<b>Equipos</b>						
0301010006	HERRAMIENTAS MANUALES	%mo		3.0000	2.00	0.06
03011800020002	TRACTOR DE ORUGAS DE 300-330 HP	hm	1.0000	0.0250	729.50	18.24
						<b>18.30</b>

Partida **03.01** **LIMPIEZA Y DESCOLMATACIÓN DE CAUCE**Rendimiento **m3/DIA** **850.0000** EQ. **850.0000** Costo unitario directo por : m3 **7.33**

Código	Descripción Recurso	Unidad	Cuadrilla	Cantidad	Precio S/.	Parcial S/.
<b>Mano de Obra</b>						
0101010003	OPERARIO	hh	1.0000	0.0094	28.46	0.27
0101010005	PEON	hh	1.0000	0.0094	20.29	0.19
						<b>0.46</b>
<b>Equipos</b>						
0301010006	HERRAMIENTAS MANUALES	%mo		3.0000	0.46	0.01
03011800020002	TRACTOR DE ORUGAS DE 300-330 HP	hm	1.0000	0.0094	729.50	6.86
						<b>6.87</b>

Firmado digitalmente  
por MILLA CHAMORRO  
Nilton Edinson FAU  
20520711865 hard  
Motivo: Soy el autor  
del documentoProfesional de la ALA que ha elaborado  
la ficha técnica referencialFirmado  
digitalmente  
por SECLIN  
ALVARADO  
Carlos Oswaldo  
FAU  
20520711865  
hard  
Motivo: En  
señal de  
ConformidadAdministrador de La  
Administración Local Del Agua

**PERÚ****Ministerio  
de Desarrollo Agrario  
y Riego**

Partida	<b>03.02</b>	<b>CONFORMACION DE BORDOS C/ MAQUINARIA CON MATERIAL PROPIO</b>				
Rendimiento	<b>m3/DIA</b>	<b>810.0000</b>	<b>EQ. 810.0000</b>	<b>Costo unitario directo por : m3</b>		<b>7.65</b>
<b>Código</b>	<b>Descripción Recurso</b>	<b>Unidad</b>	<b>Cuadrilla</b>	<b>Cantidad</b>	<b>Precio S/.</b>	<b>Parcial S/.</b>
	<b>Mano de Obra</b>					
0101010005	PEON	hh	1.0000	0.0099	20.29	0.20
0101010010	OFICIAL (CONTROLADOR)	hh	1.0000	0.0099	22.40	0.22
						<b>0.42</b>
	<b>Equipos</b>					
0301010006	HERRAMIENTAS MANUALES	%mo		3.0000	0.42	0.01
03011800020002	TRACTOR DE ORUGAS DE 300-330 HP	hm	1.0000	0.0099	729.50	7.22
						<b>7.23</b>
Partida	<b>03.04</b>	<b>PERFILADO Y REFINE EN TALUD DE BORDOS</b>				
Rendimiento	<b>m2/DIA</b>	<b>1,200.0000</b>	<b>EQ. 1,200.0000</b>	<b>Costo unitario directo por : m2</b>		<b>3.95</b>
<b>Código</b>	<b>Descripción Recurso</b>	<b>Unidad</b>	<b>Cuadrilla</b>	<b>Cantidad</b>	<b>Precio S/.</b>	<b>Parcial S/.</b>
	<b>Mano de Obra</b>					
0101010004	OFICIAL	hh	1.0000	0.0067	22.40	0.15
0101010005	PEON	hh	2.0000	0.0133	20.29	0.27
						<b>0.42</b>
	<b>Equipos</b>					
0301010006	HERRAMIENTAS MANUALES	%mo		3.0000	0.42	0.01
03011700010007	EXCAVADORA SOBRE ORUGAS 170 - 250 hm		1.0000	0.0067	525.13	3.52
						<b>3.53</b>
Partida	<b>03.05</b>	<b>ELIMINACION DE MATERIAL EXCEDENTE</b>				
Rendimiento	<b>m3/DIA</b>	<b>1,200.0000</b>	<b>EQ. 1,200.0000</b>	<b>Costo unitario directo por : m3</b>		<b>14.49</b>
<b>Código</b>	<b>Descripción Recurso</b>	<b>Unidad</b>	<b>Cuadrilla</b>	<b>Cantidad</b>	<b>Precio S/.</b>	<b>Parcial S/.</b>
	<b>Mano de Obra</b>					
0101010005	PEON	hh	1.0000	0.0067	20.29	0.14
0101010010	OFICIAL (CONTROLADOR)	hh	0.1000	0.0007	22.40	0.02
						<b>0.16</b>
	<b>Equipos</b>					
03011600010005	CARGADOR SOBRE LLANTAS DE 200 - 2 hm		1.0000	0.0067	399.70	2.68
0301220010	CAMION VOLQUETE 6 x 4 330HP15 M3	hm	4.0000	0.0267	436.20	11.65
						<b>14.33</b>

**NOTA: LOS ANALISIS DE COSTOS UNITARIOS SON REFERENCIALES, DEBIENDO SER LA FICHA TECNICA DEFINITIVA LA QUE DETERMINE LOS COSTOS UNITARIOS FINALES**



Firmado digitalmente  
por MILLA CHAMORRO  
Nilton Edinson FAU  
20520711865 hard  
Motivo: Soy el autor  
del documento

Profesional de la ALA que ha elaborado  
la ficha técnica referencial



Firmado  
digitalmente  
por SECLIN  
ALVARADO  
Carlos Oswaldo  
FAU  
20520711865  
hard  
Motivo: En  
señal de  
Conformidad

Administrador de La  
Administración Local Del Agua

### Precios y cantidades de recursos requeridos por propuesta referencial

Actividad LIMPIEZA, DESCOLMATACIÓN Y CONFORMACION DE BORDOS CON MATERIAL PROPIO DEL CAUCE DE LA QUEBRADA ARGAMA, SECTOR ATAHUAYON, DISTRITO HUACAR, PROVINCIA AMBO, DEPARTAMENTO DE HUANUCO

Fecha 4/06/2025

Lugar SECTOR ATAHUAYON, DISTRITO HUACAR, PROVINCIA AMBO, DEPARTAMENTO DE HUANUCO

Código	Recurso	Unidad	Cantidad	Precio S/.	Parcial S/.
MANO DE OBRA					
0101010003	OPERARIO	hh	63.4771	28.46	1,806.00
0101010004	OFICIAL	hh	35.1984	22.40	788.44
0101010005	PEON	hh	451.8237	20.29	9,167.50
0101010010	OFICIAL (CONTROLADOR)	hh	87.7787	22.40	1,966.24
0101030000	TOPOGRAFO	hh	14.4687	29.42	426.00
01010300030003	AYUDANTE DE TOPOGRAFIA	hh	4.6506	22.40	104.00
					<b>14,258.18</b>
MATERIALES					
02040300010043	FIERRO 3/8"	var	0.3550	22.30	7.92
02041200010005	CLAVOS PARA MADERA CON CABEZA DE 3"	kg	7.5000	7.25	54.38
02041200010009	CLAVOS PARA MADERA CON CABEZA DE 2" A 4"	kg	2.0000	7.25	14.50
0204180008	CALAMINA GALVANIZADA e=0.14 mm	m2	24.0000	9.60	230.40
0207030001	HORMIGON	m3	0.4800	40.00	19.20
0213010001	CEMENTO PORTLAND TIPO I (42.5 kg)	bol	3.7560	30.00	112.68
02130300010003	YESO BOLSA 25 kg	bol	4.2600	20.00	85.20
0231010001	MADERA TORNILLO	p2	250.0000	7.00	1,750.00
0231040001	ESTACAS DE MADERA	und	71.0022	4.65	330.16
02310500010007	TRIPLAY LUPUNA E= 6 mm	m2	22.5000	17.24	387.90
0240020001	PINTURA ESMALTE	gal	0.4260	60.17	25.63
02901500260004	GIGANTOGRAFIA SEGUN DISEÑO	und	1.0000	650.00	650.00
					<b>3,667.97</b>
EQUIPOS					
0301000014	MIRAS	día	18.1950	17.36	316.00
0301000015	JALONES	día	30.5676	14.96	458.00
0301000022	ESTACION TOTAL	he	96.7974	23.48	2,272.00
0301000023	NIVEL TOPOGRAFICO	hm	147.0156	14.25	2,094.00
0301010006	HERRAMIENTAS MANUALES	%mo			183.40
03011600010005	CARGADOR SOBRE LLANTAS DE 200 - 250 HP 4. yd3	hm	10.0392	399.70	4,012.00
03011700010007	EXCAVADORA SOBRE ORUGAS 170 - 250 HP 1	hm	6.9535	525.13	3,652.00
03011800020002	TRACTOR DE ORUGAS DE 300-330 HP	hm	87.3083	729.50	63,692.00
03012200010004	CAMION PLATAFORMA 4 x 6 300 HP 19 tn	hm	4.3668	452.00	1,974.00
0301220010	CAMION VOLQUETE 6 x 4 330HP15 M3	hm	40.0069	436.20	17,452.00
0301220011	CAMION SEMI TRAYLER 6 x4 330 HP 35 TN	hm	10.9170	420.43	4,590.00
					<b>100,695.40</b>
<b>Total</b>				<b>S/.</b>	<b>110,332.27</b>

**NOTA: LOS INSUMOS SON REFERENCIALES, DEBIENDO SER LA FICHA TECNICA DEFINITIVA LA QUE DETERMINE LOS INSUMOS FINALES**



Firmado digitalmente  
por MILLA CHAMORRO  
Nilton Edinson FAU  
20520711865 hard  
Motivo: Soy el autor  
del documento

Profesional de la ALA que ha elaborado  
la ficha técnica referencial



Firmado  
digitalmente  
por SECLIN  
ALVARADO  
Carlos Oswaldo  
FAU  
20520711865  
hard  
Motivo: En  
señal de  
Conformidad

Administrador de La  
Administración Local Del Agua



### C R O N O G R A M A

LIMPIEZA, DESCOLMATACIÓN Y CONFORMACION DE BORDOS CON MATERIAL PROPIO DEL CAUCE DE LA QUEBRADA ARGAMA, SECTOR ATAHUAYON, DISTRITO HUACAR, PROVINCIA AMBO, DEPARTAMENTO DE HUANUCO

Fecha: 4/06/2025

ITEM	ACTIVIDAD	UNID.	PLAZO DE EJECUCION (DÍAS)							
			MES 01				MES 2			
			I	II	III	IV	I	II	III	IV
1.00	LIMPIEZA, DESCOLMATACIÓN (L=285.00 m) Y CONFORMACION DE BORDOS (L=570.00 m)									
<b>01.01</b>	<b>OBRAS PROVISIONALES</b>									
01.01.01	CARTEL DE IDENTIFICACION DE LA ACTIVIDAD 3.60 x 4.80 m	und	■							
01.01.02	CARTEL DE IDENTIFICACION DE LA ACTIVIDAD 3.60 x 4.80 m	und	■							
<b>01.02</b>	<b>OBRAS PRELIMINARES</b>									
01.02.01	MOVILIZACION Y DESMOVILIZACION DE EQUIPOS Y MAQUINARIA	vje	■							■
01.02.02	RAMPAS DE ACCESO A LA ACTIVIDAD	m3	■							
01.02.03	TRAZO Y REPLANTEO	km	■							
01.02.04	CONTROL TOPOGRAFICO	km								
<b>01.03</b>	<b>MOVIMIENTO DE TIERRAS</b>									
01.03.01	LIMPIEZA Y DESCOLMATACION DE CAUCE DE RIO	m3								
01.03.02	CONFORMACION DE BORDOS CON MATERIAL PROPIO	m3								
01.03.03	PERFILADO Y REFINE EN TALUD DE BORDOS	m2								
01.03.04	ELIMINACION DE MATERIAL EXCEDENTE	m3								



Firmado digitalmente  
por MILLA CHAMORRO  
Nilton Edinson FAU  
20520711865 hard  
Motivo: Soy el autor  
del documento

Profesional de la ALA que ha elaborado  
la ficha técnica referencial



Firmado  
digitalmente  
por SECLÉN  
ALVARADO  
Carlos Oswaldo  
FAU  
20520711865  
hard  
Motivo: En  
señal de  
Conformidad

Administrador de La  
Administración Local Del Agua